

JA-01 QUANT.: 03  
DIMENSÕES: 740 x 70 cm  
PEITORIL: 325 cm  
SISTEMA: fixo - placa de policarbonato  
AMBIENTE: - Salas de Aula M

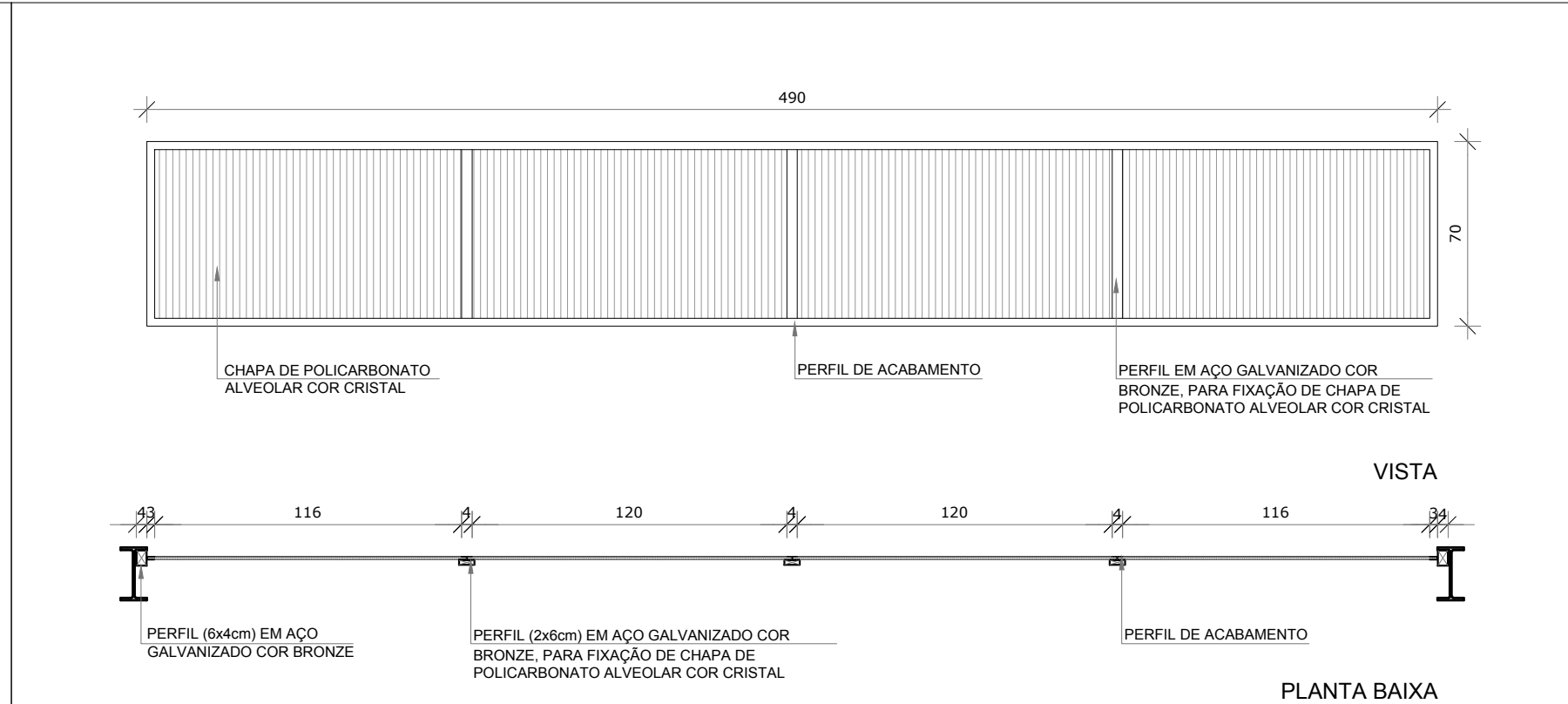

JA-02 QUANT.: 06  
DIMENSÕES: 490 x 70 cm  
PEITORIL: 325 cm  
SISTEMA: fixo - placa de policarbonato  
AMBIENTE: - Salas de Aula P  
- Administração  
- Biblioteca  
- Depósito/Dispensa  
- Sala Multissala

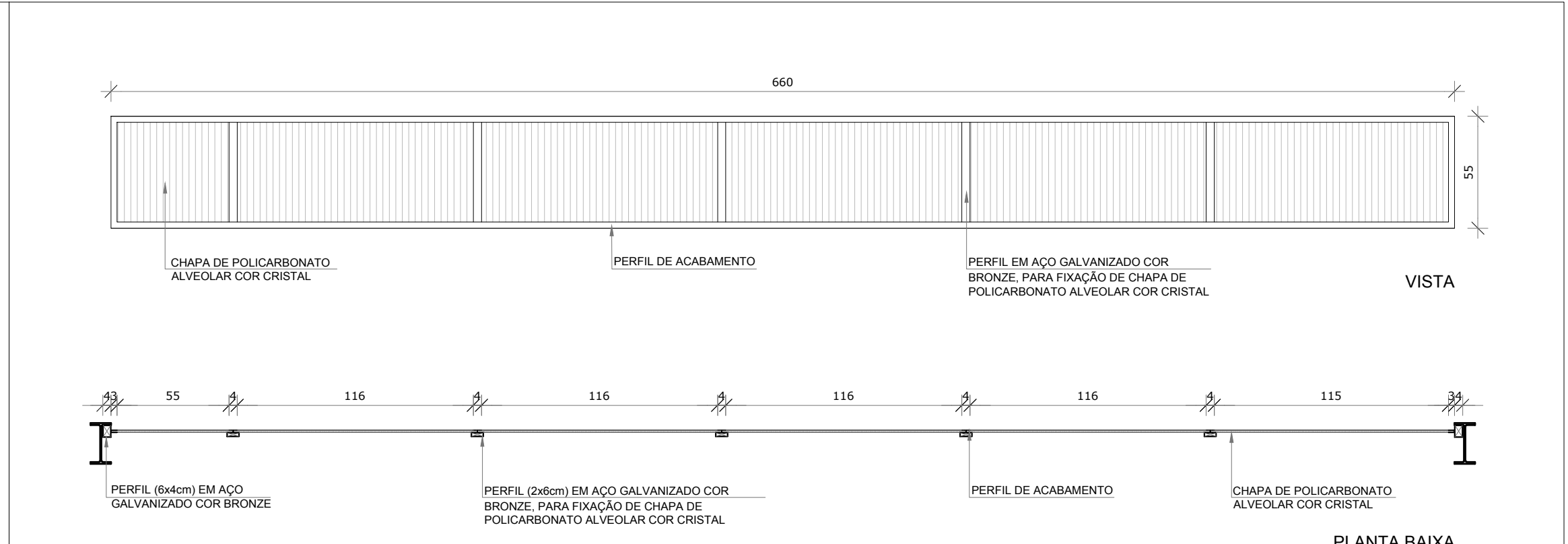

JA-03 QUANT.: 01  
DIMENSÕES: 660 x 55 cm  
PEITORIL: 220 cm  
SISTEMA: fixo - placa de policarbonato  
AMBIENTE: - Sanitário Masculino e Feminino;  
- Sanitário P. N. E.

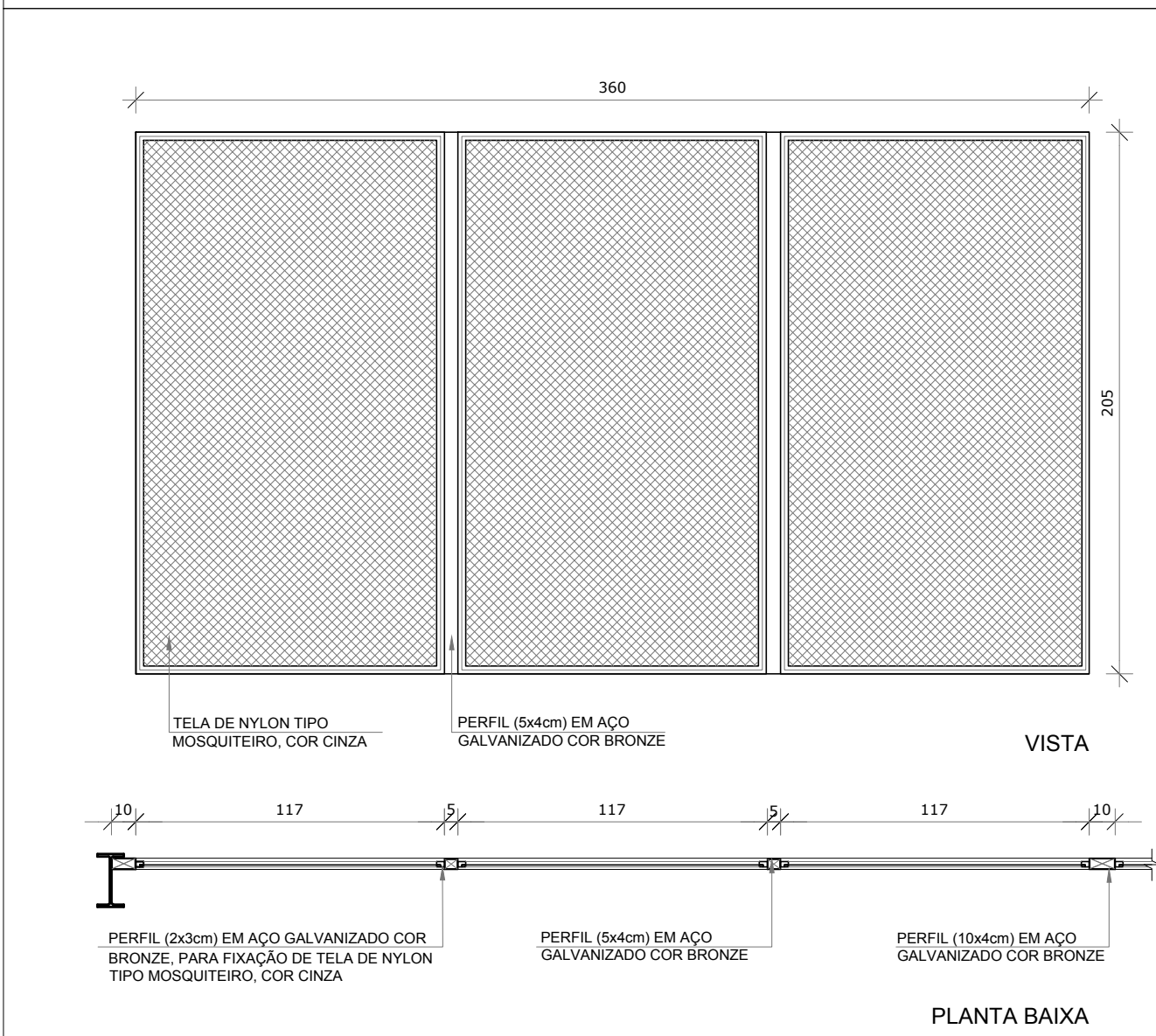

JA-04 QUANT.: 07  
DIMENSÕES: 360 x 205 cm  
PEITORIL: 120 cm  
SISTEMA: fixo - tela de nylon  
AMBIENTE: - Salas de Aula M  
- Cozinha

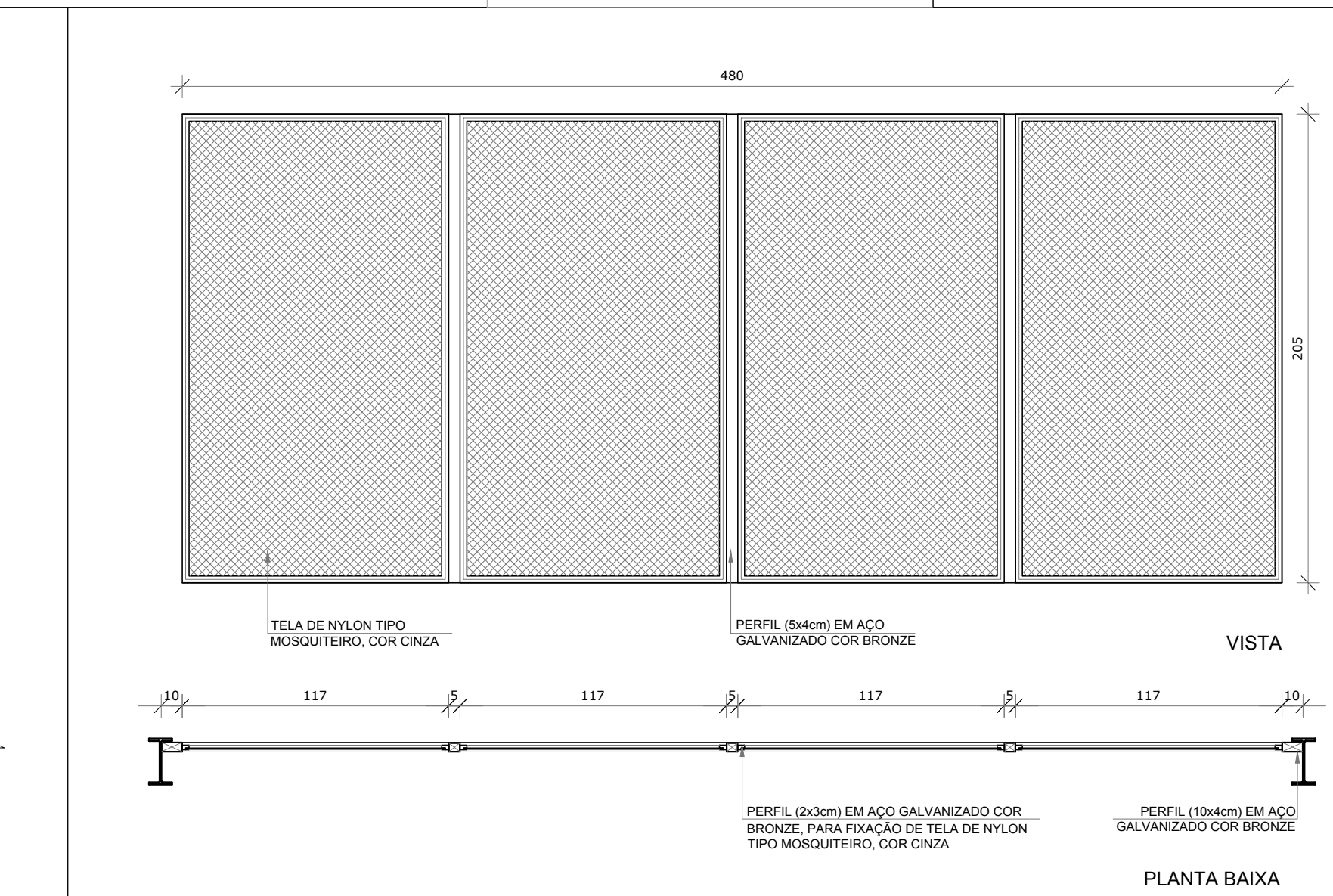

JA-05 QUANT.: 04  
DIMENSÕES: 480 x 205 cm  
PEITORIL: 120 cm  
SISTEMA: fixo - tela de nylon  
AMBIENTE: - Salas de Aula P  
- Informática  
- Sala Multissala

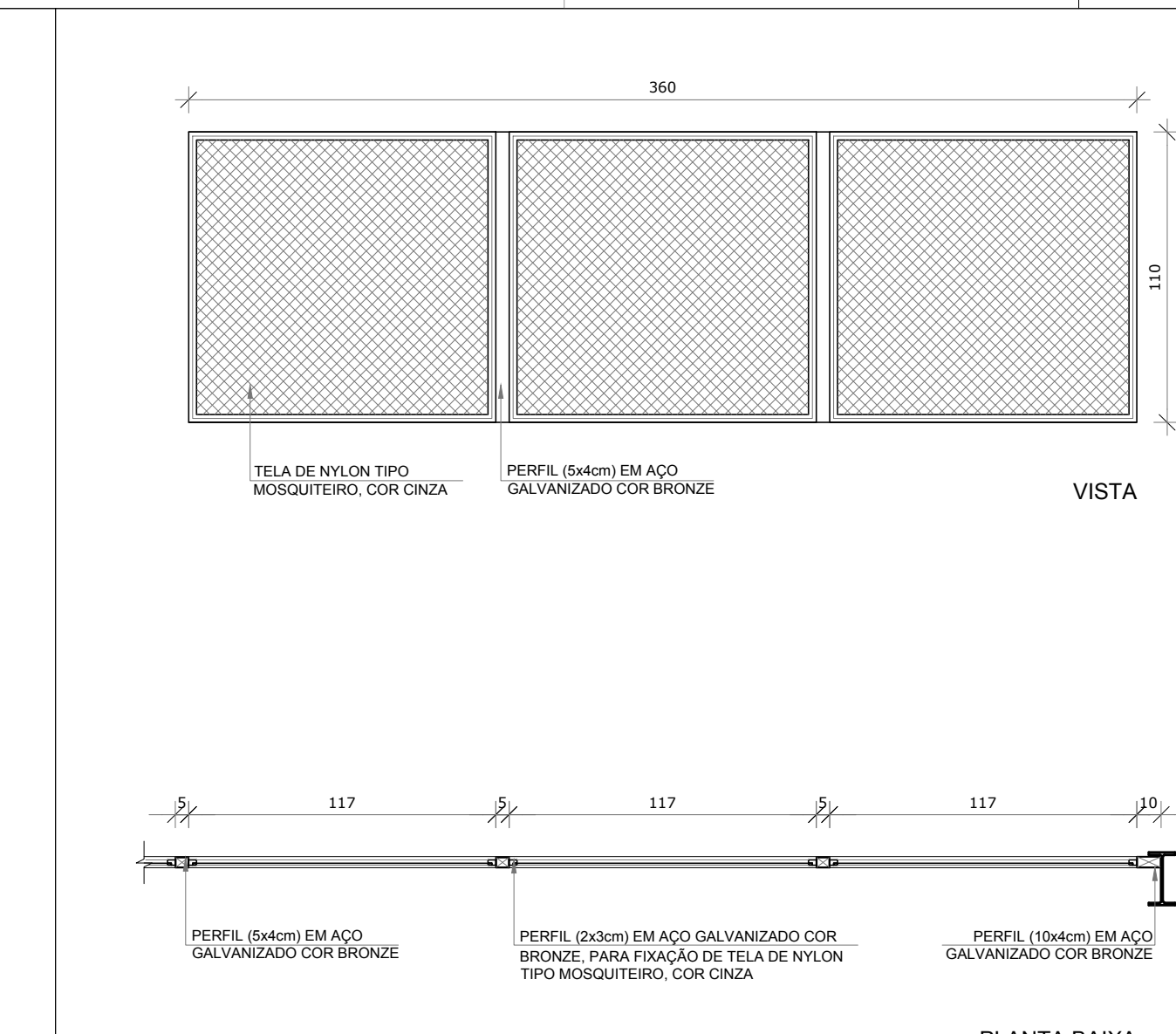

JA-06 QUANT.: 01  
DIMENSÕES: 360 x 110 cm  
PEITORIL: 215 cm  
SISTEMA: fixo - tela de nylon  
AMBIENTE: - Área Técnica/DML

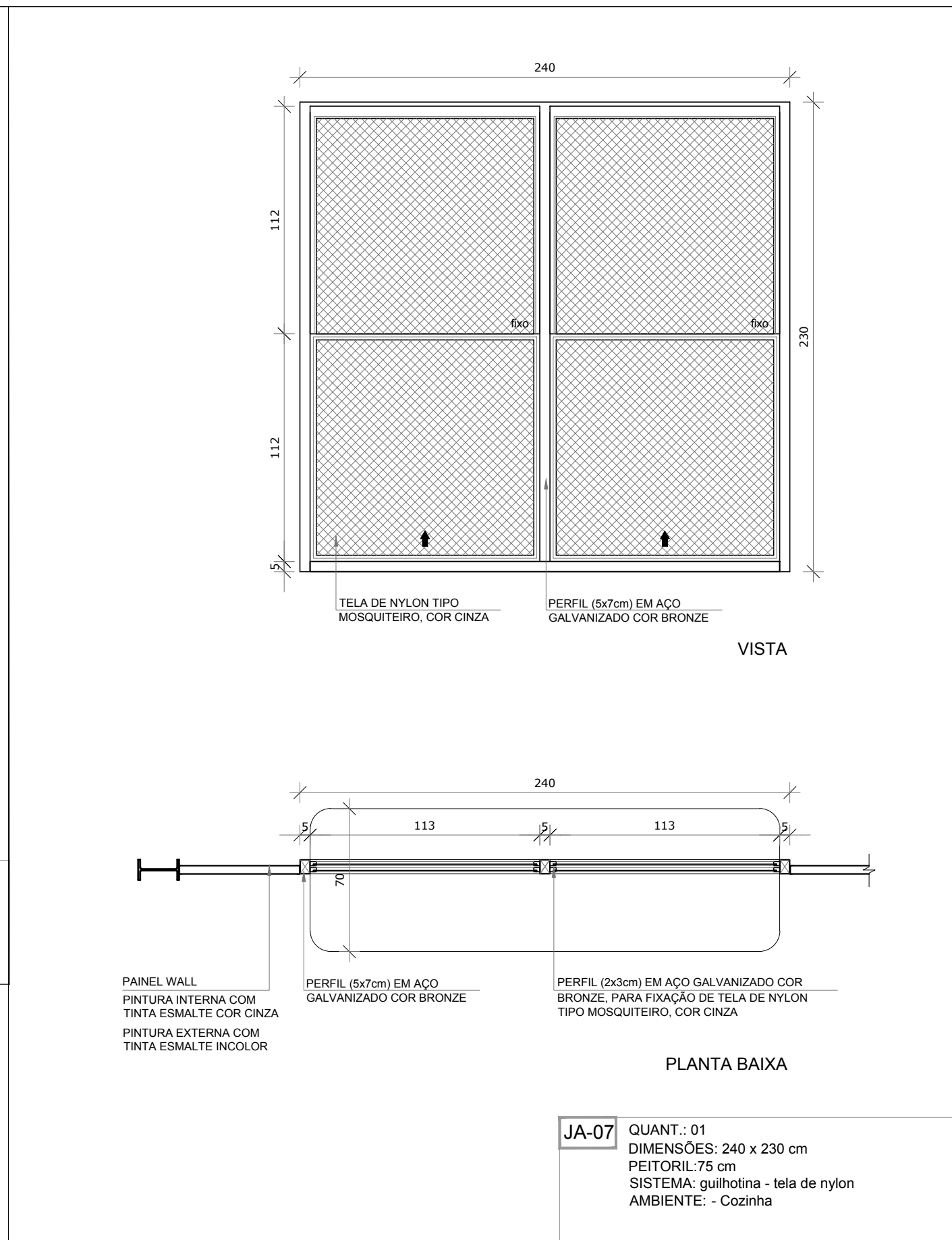

JA-07 QUANT.: 01  
DIMENSÕES: 240 x 230 cm  
PEITORIL: 75 cm  
SISTEMA: guilhotina - tela de nylon  
AMBIENTE: - Cozinha

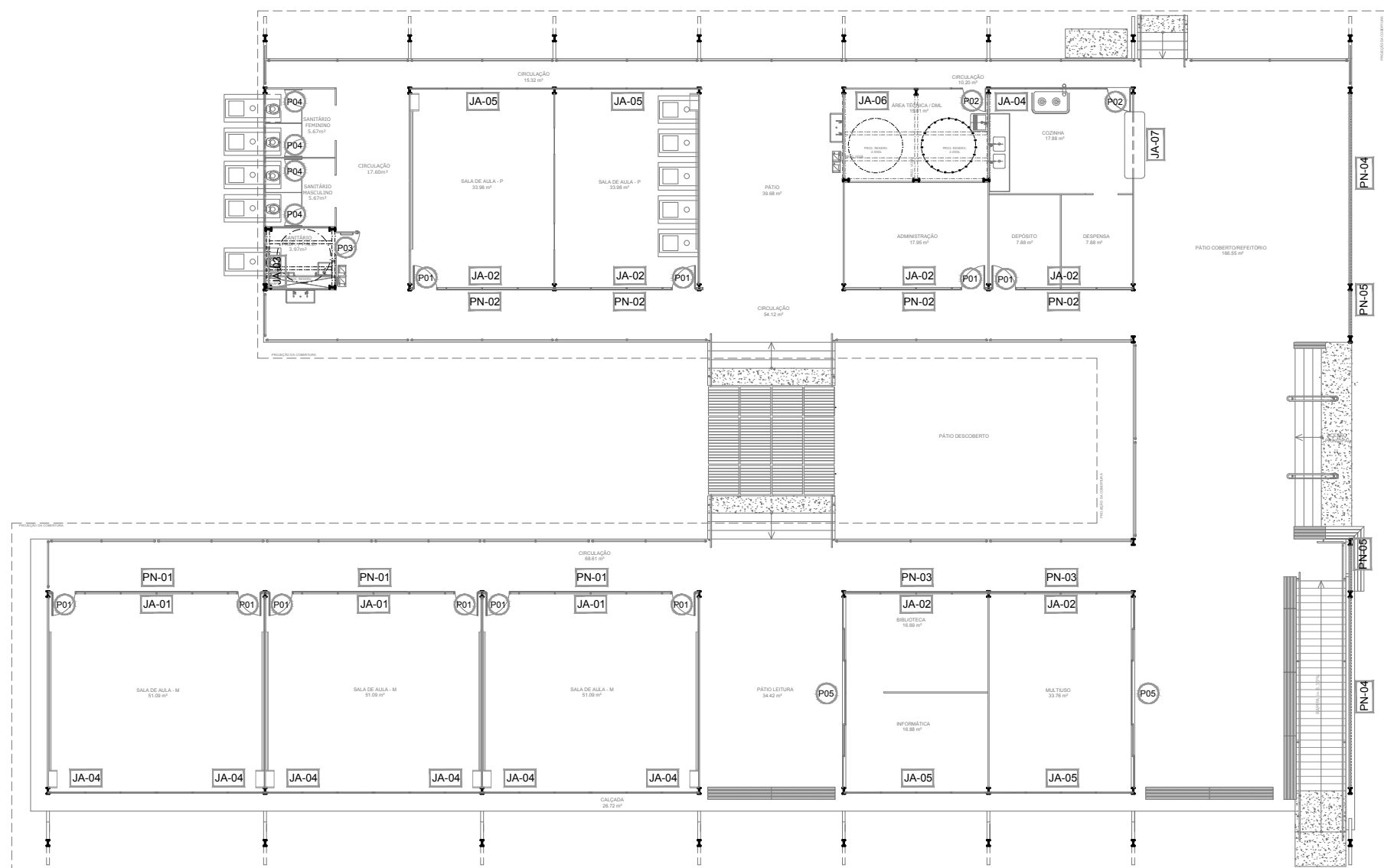

MAPA DE ESQUADRIAS

**NOTAS**

- MEDIDAS E NÍVEIS EM METROS;
- VERIFICAR POSIÇÃO EXATA DOS PILARES NO PROJETO ESTRUTURAL;
- VERIFICAR DETALHES CONSTRUCTIVOS PERTINENTES NAS FRANCHAS DE DETALHAMENTO;
- EM CASO DE CONFLITO DE INFORMAÇÕES ENTRE O PROJETO GRÁFICO E O MEMORIAL DESCRITIVO, PREVALECE A INFORMAÇÃO CONTIDA NOS DESENHOS;
- ALTERAÇÕES NESTE PROJETO SOMENTE COM AUTORIZAÇÃO EXPRESSA DO FNDE

**REFERÊNCIAS:**

- PLANILHA DE QUANTITATIVOS
- MEMORIAL DESCRITIVO E ESPECIFICAÇÕES TÉCNICAS

| LEGENDA: |                                 | INDICAÇÃO DE VISTAS |   |
|----------|---------------------------------|---------------------|---|
|          | INDICAÇÃO NÍVEIS PLANTA E CORTE |                     | INDICAÇÃO DE VISTAS                                   |
|          | INDICAÇÃO DE CORTES             |                     | ESPECIFICAÇÕES DE MATERIAIS                           |
|          | INDICAÇÃO DE FACHADAS           |                     | INDICAÇÃO DE EIXOS                                    |
|          | INDICAÇÃO DE PORTAS E JANELAS   |                     | INDICAÇÃO DE ELEMENTOS (BANCADAS, PRATELEIRAS E ETC.) |

| REF. | Dimensões (cm) | Área(m²) | Quant. | ÁreaTotal (m²) | h do peitoril(cm)/Tipo                             | AMBIENTES   |
|------|----------------|----------|--------|----------------|--|---|
| JA-1 | 740 x 70       | 5,18     | 03     | 15,54          | 325 cm - fixo quadro de metalon c/ polic. alveolar | Salas de Aula M                                     |
| JA-2 | 490 x 70       | 3,43     | 06     | 20,58          | 325 cm - fixo quadro de metalon c/ polic. alveolar | S. Aula P, Biblioteca, Multi., Adm. e Dep./Dispensa |
| JA-3 | 660 x 55       | 3,63     | 01     | 3,63           | 250 cm - fixo quadro de metalon c/ polic. alveolar | Sanitários Masculino e Feminino; Sanitário P.N.E.   |
| JA-4 | 360 x 205      | 7,38     | 07     | 51,66          | 120 cm - fixo quadro de metalon com tela           | Salas de Aula M e Cozinha                           |
| JA-5 | 480 x 205      | 9,84     | 04     | 39,36          | 120 cm - fixo quadro de metalon com tela           | Salas de Aula P, Multissala e Informática           |
| JA-6 | 360 x 110      | 3,96     | 01     | 3,96           | 215 cm - fixo quadro de metalon com tela           | Área Técnica/DML                                    |
| JA-7 | 240 x 230      | 5,52     | 01     | 5,52           | 75 cm - guilhotina quadro de metalon com tela      | Cozinha   |



Fundo Nacional de Desenvolvimento da Educação

Ministério da Educação

PROJETO PADRÃO - FNDE

PROPRIETÁRIO: :  
ENDEREÇO:  
MUNICÍPIO – UF:

PROPRIETÁRIO  
RESP. TÉCNICO  
AUTOR DO PROJETO

DLFO  
CREA  
RA

OBSERVAÇÕES:

PROJETO ESCOLAS INDÍGENAS - 5 SALAS - 5A  
PROJETO DE ARQUITETURA

COORDENAÇÃO  
CGEST - Coordenação Geral de Infraestrutura Educacional

DETALHAMENTO DE ESQUADRIAS  
JANELAS

ARQ

REVISÃO  
R.00

ESCALA  
1/25  
DATA EMISSÃO  
AGOSTO/2017

PRANCHA  
09/19